

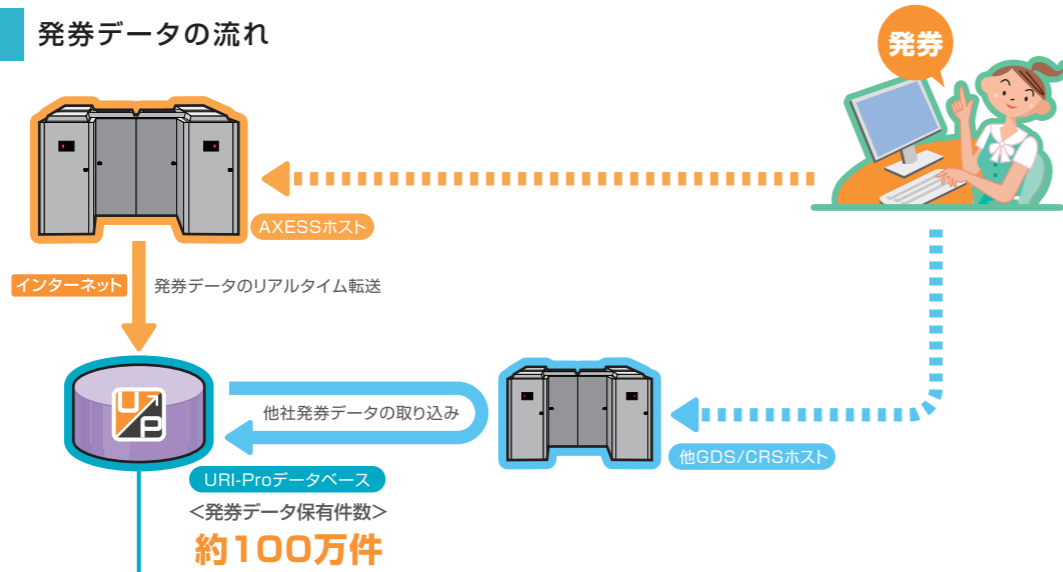

発券データの流れ

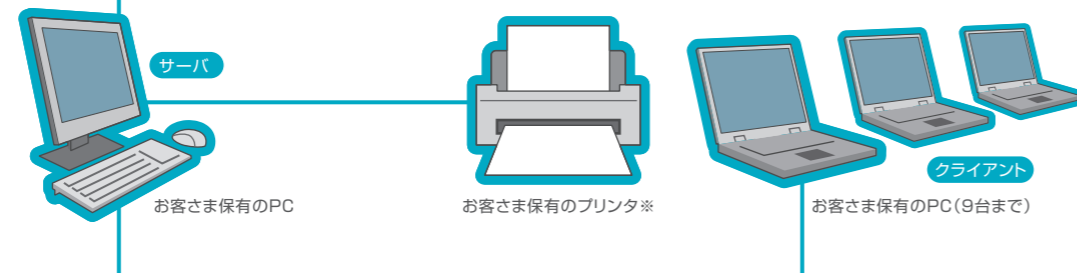

導入形態



※マルチプリンタをご希望の場合は
セールス担当までご相談ください。

URI-Pro機能一覧

発券データ <ul style="list-style-type: none"> 発券データ検索 発券データ登録・修正 発券データ一括修正 	発券データ入出力 <ul style="list-style-type: none"> 発券データ入力 発券データ出力 EXCELデータ出力
実績集計 <ul style="list-style-type: none"> レポート作成出力 簡易実績集計 	BSP帳票発行 <ul style="list-style-type: none"> CCCCF出力
各種帳票印刷 <ul style="list-style-type: none"> チケット明細印刷 お客様用印刷 	その他 <ul style="list-style-type: none"> 滞在先検索 REFUNDツール
システムメンテナンス <ul style="list-style-type: none"> 基本業務設定 システム設定 プリンタ設定 バックアップ データメンテナンス リストア 	テーブルメンテナンス <ul style="list-style-type: none"> FLコード 法人コード、担当者コード、AIRLINEコード Production、DECODE 航空会社/クレジット会社 運賃種別判定 都市空港コード、国コード

発券データのリアルタイム管理で業務を効率化

URI-Pro

URI-Proは発券と同時にAXESSホストから転送される発券データを管理する業務支援システム。
他社GDS/CRSのデータも取り込めますので、これ一台で発券データが一括管理できます。
発券に関するバックオフィス業務は、AXESSのURI-Proにおまかせください。

業務効率 **UP**

データ保有件数 **UP**

各種機能 **UP**

ご利用にあたって

URI-Proはお客様固有のPCにインストールすることでご利用いただけます。
お申込書受領後、スターターキットをお送りします。

なお、サーバ端末としてお使いの場合は、AXESS CREAのインストールが必要です。サーバ1台につき、クライアント9台までご利用いただけます。

※クライアント端末でも、REFUNDツールをご利用の場合は、AXESS CREAが必要です。

URI-Proのセキュリティ

URI-Proではサーバ端末に保存された発券データの内、個人情報の一部を暗号化し、必要なセキュリティを実現しています。
また、システム管理者による各種権限の設定、ID・パスワード入力によってシステムを起動する端末認証方式を採用しているほか、各種ログ管理機能を備えています。

動作環境

OS:
Microsoft Windows
XP(Professional)/
Vista(Business/Enterprise)
7 (Professional/Enterprise)

AXESSプロダクトについてのお問い合わせ・お申し込みは株式会社アクセス国際ネットワーク・セールスへ

■本社 〒140-8619 品川区東品川2-3-12シーフォートスクエアセンタービル TEL: 03-5460-7040 FAX: 03-5460-7009

■大阪 〒530-0004 大阪市北区堂島浜2-2-8 東洋紡ビル TEL:06-6346-1295 FAX:06-6346-1330 ■名古屋 〒460-0008 名古屋市中区栄4-14-2 久屋パークビル TEL:052-243-7222 FAX:052-243-7221

■福岡 〒812-0039 福岡市博多区冷泉町2-1 博多紙園M-SQUARE TEL:092-263-3478 FAX:092-263-3483 ■札幌 〒060-0001 札幌市中央区北1条西7丁目1-1 三井住友海上札幌ビル TEL:011-242-5931 FAX:011-232-1235

http://www.axess.co.jp/ E-mail:sales@axess.co.jp

AXESS
アクセス国際ネットワーク

2011.10

AXESS

リアルタイムに発券データを転送、さらに帳票印刷、集計、チェックまで、トータルにサポートいたします。

発券データ検索



検索

カレンダー入力などユーザーフレンドリーな操作性

発券のトータル業務をサポート

約100種類の検索項目が種別ごとにツリー構造になっているから選択が簡単

豊富なデータ項目から表示したいカテゴリ・項目だけを選択して表示し、印刷(チケット明細印刷)

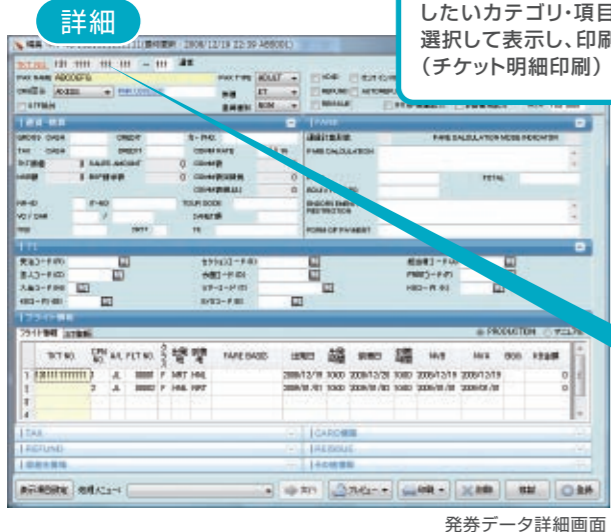

詳細

チケット番号からワンクリックでAXESSホストのフライトクーポン画面へ、またPNRリファレンスからはPNR画面へエントリーを送信

発券データ詳細画面



一覧

任意の項目でソートや一括修正

そのままCSV出力が可能

発券データ一覧表示画面

レポート作成出力・簡易実績集計

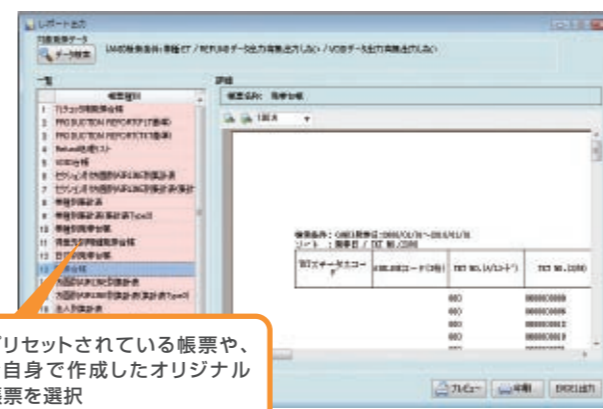

プリセットされている帳票や、ご自分で作成したオリジナル帳票を選択

レポート作成出力画面

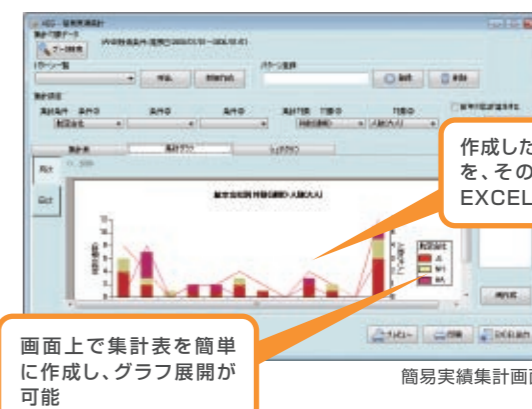

画面上で集計表を簡単に作成し、グラフ展開が可能

作成した集計表とグラフを、そのまま印刷したりEXCELに出力

実績集計作業をサポート

簡易実績集計画面

REFUNDツール

URI-Pro内のデータを利用して、最小限の入力で、AXESSホストにREFUNDエントリーを送信します。



REFUNDツール画面

チケット明細印刷・お客様用印刷

チェック作業をサポート

チケット明細印刷

発券データ詳細画面の情報を、チケットのチェック作業に最適なチケット明細として印刷が可能です。さらにFLコード単位でサマリーを同時出力でき、作業を効率化します。

お客様用印刷

お客さま用に必要最低限のチケット情報を記載した帳票です。eチケットお客様控紛失時の出張後精算など多目的にお使いいただけます。

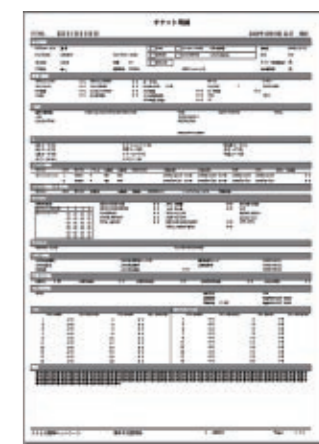

チケット明細印刷(例)

滞在先検索

緊急時に、渡航者がいまだどこにいるのかを、都市(国)などで絞り込みできます。

業務終了とシステムメンテナンス

URI-Proの業務終了時にバックアップ、データメンテナンス、バージョンアップを選択して自動でWindowsの終了までできます。

- ①バックアップ…「完全バックアップ」と短時間で簡単にできる「差分バックアップ」が選択できます。
- ②データメンテナンス…最大保有件数を超える前にデータを整理する必要があります。「削除」と、古いデータを削除することなく「一時的に退避」の2つの方法を選べます。なお、退避したデータは後で参照することもできます。
- ③バージョンアップ…情報がトップ画面に表示されるからメンテナンス面でも安心!
- ④リストア…万一データが破損してしまった場合、バックアップデータがあればリストア(復活)することができます。

タイマー設定

URI-Proはタイマー設定によって、従来の使い勝手・用途がさらに広がり、業務効率化を強力にバックアップします。

- ①発券データ入力…AXESS形式で出力された他社GDS/CRSの発券データを自動で取り込むので、実績の一元管理に最適です。
- ②チケット明細印刷、お客様用印刷…発券とほぼ同時に出力できるチケット明細印刷とお客様用印刷は、チケットのチェック作業や、実績の控えとして活用できます。
- ③レポート作成出力…独自に作成した帳票を、定期的に出だし、店舗の実績管理をサポートします。
- ④バックアップ…大切なデータのバックアップ作業は、定期的スケジュールしておくことができます。
- ⑤データメンテナンス…時間を要するメンテナンス作業も不在中にスケジュールしておくことができます。

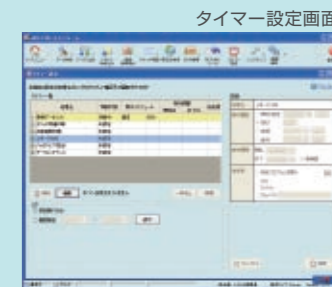

タイマー設定画面

<URI-Proプラス(有料オプション)>

タイマーセットにより発券データを貴社システム指定の出力先へ自動出力する機能です。出力された発券データファイルを自社システムへ定期的に取り込むことで、URI-Proと自社システムの連動が可能です。タイマー実行の間隔を短く設定することで、ホストから受信した発券データがほぼリアルタイムで出力されます。

<URI-Proデータ集約機能(有料オプション)>

発券店舗からリアルタイムにAXESSで作成、発券した記録の発券データの受信が可能になります。リアルタイムでの受信により発券店舗への発券データ送付の依頼やマニュアルでの管理が不要になります。

※前提として、発券店舗からのデータ送信の許可が必要になります。※他GDSの発券データは受信されません。



旅行会社システム

※貴社システム側での開発が必要です。